

# neXus SmartACT

*neXus SmartACT ist ein leistungsstarkes, schnelles, äußerst flexibles und einfach zu bedienendes ID-Management System für Unternehmen und Organisationen jeder Größe, die einen besonderen Bedarf an unterschiedlichen Sicherheitsstufen und komplexen Integrationen haben. Es ermöglicht Firmen, Konzernen, Behörden, Schulen, Universitäten und anderen Organisationen auf einfachste Weise Identitäten zu erfassen, ID-Medien zu produzieren sowie deren gesamten Lebenszyklus zu verwalten.*

Das leistungsstarke webbasierte System unterstützt ID-Karten und Chipkarten, USB Tokens, digitale Zertifikate und Biometrie. Unterschiedliche Sicherheitsstufen für ID-Medien und Systemzugang mit Rollenvergabe und –verwaltung, Richtlinien und Technologien stellen sicher, dass die richtige Person über das richtige ID-Medium verfügt.

Mit neXus SmartACT können komplexe Integrationen realisiert werden. Ausgehend von einer zentralen Quelle für alle Identitäten, werden sämtliche Aktivitäten protokolliert. Das System überwacht den Ablauf der Gültigkeit der ID-Medien und führt ggf. automatische Sperrungen aus. Es ist auf Kundenwünsche anpassbar und sehr benutzerfreundlich.

Durch das zentrale Identitätsmanagement ermöglicht es die Personalisierung und Verwaltung aller ID-Medien für unterschiedliche Personengruppen, die sichere Ausgabe von ID-Medien und die Überwachung des Lebenszyklus von Identitäten mit komplett kundenspezifischen Layouts.

## Merkmale

- Verwaltung sämtlicher ID Medien über den gesamten Lebenszyklus
- Leistungsstarkes, mehrsprachiges und webbasiertes System
- Vordefinierte Abläufe
- Integrierte Zertifikatsverwaltung
- Interne Benutzer/Rollenverwaltung oder Nutzung von LDAP-Gruppen zur Rollenzuweisung
- Zentrale und lokale Personalisierung von verschiedenen ID-Medien
- Unterstützt ID- und Chipkarten, USB Tokens, digitale Zertifikate und Biometrie
- Erfüllt hohe Sicherheitsanforderungen
- Besitzt alle Funktionalitäten für Ausweislayout, Foto-/Unterschrift-/Fingerabdruck/Dokumentenaufnahme sowie Ausweisdruck
- Unterstützt alle gängigen Kodiermodule
- Umfangreiche PKI-Funktionen
- Einfache Bedienung
- Skalierbar, ideal geeignet für Firmen und Organisationen jeder Größe mit standardisierten Anforderungen

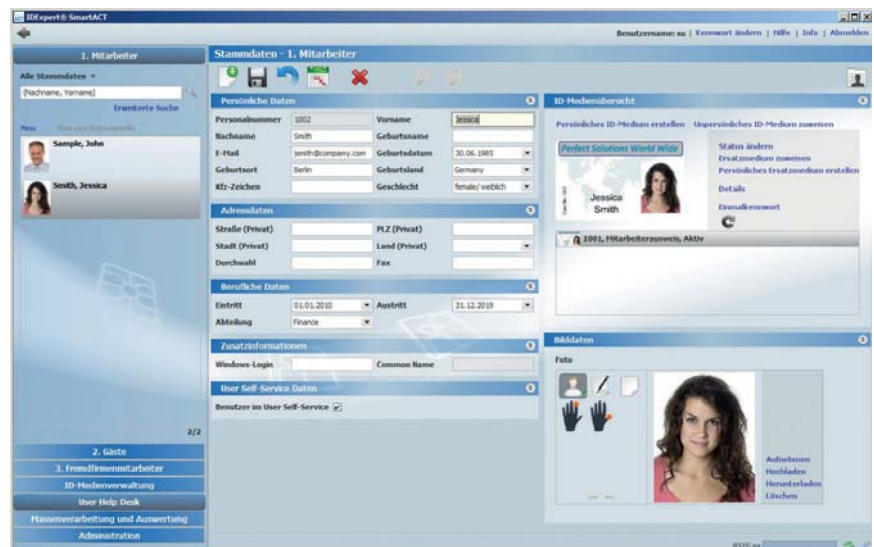

neXus SmartACT Bedienoberfläche

## Technische Informationen

### Systemarchitektur

- ◎◎Rich Internet Applikation
- ◎◎J2EE/Java-basierter Server
- ◎◎Integrierte Microsoft SQL Server 2008 Datenbank

### Server Plattformen

- ◎◎Alle Microsoft Server-Plattformen (32- und 64-Bit)

### Client Plattformen

- ◎◎Windows XP, Vista, 7, 8 (32- und 64-Bit)

### Standards

- ◎◎X.509 Zertifikate
- ◎◎LDAP v3
- ◎◎SPML 1.0
- ◎◎HTTP/HTTPS, SSL
- ◎◎Chipkartenunterstützung via PKCS#11 sowie für .net Karten
- ◎◎USB-Tokens basierend auf PC/SC und PKCS#11 Standard

### Unterstützte Identitätsnachweise

- ◎◎Berührungslose Chipkarten
- ◎◎Kontaktbehaftete Chipkarten
- ◎◎USB-Tokens

### Unterstützte Kodierungen

- ◎◎RFID Kodierungen (LEGIC prime/advant/CTC, MIFARE Classic und DESFire EV1, HITAG 1/2/S, HID Prox, ProxIF, UHF EPC Gen2)
- ◎◎Kontaktbehaftete Chipkarten und USB-Tokens

### **Zertifikatsverwaltung und PKI**

- ◎◎Schnittstelle zu Nexus Certificate Manager, Microsoft Windows Server 2003/2008 Enterprise und andere
- ◎◎Prozesse für Zertifikatserneuerung und Löschung nach Medienausgabe
- ◎◎Umfangreiche Funktionen über User Self-Service (z.B. PIN-Wechsel oder -Entsperrung)